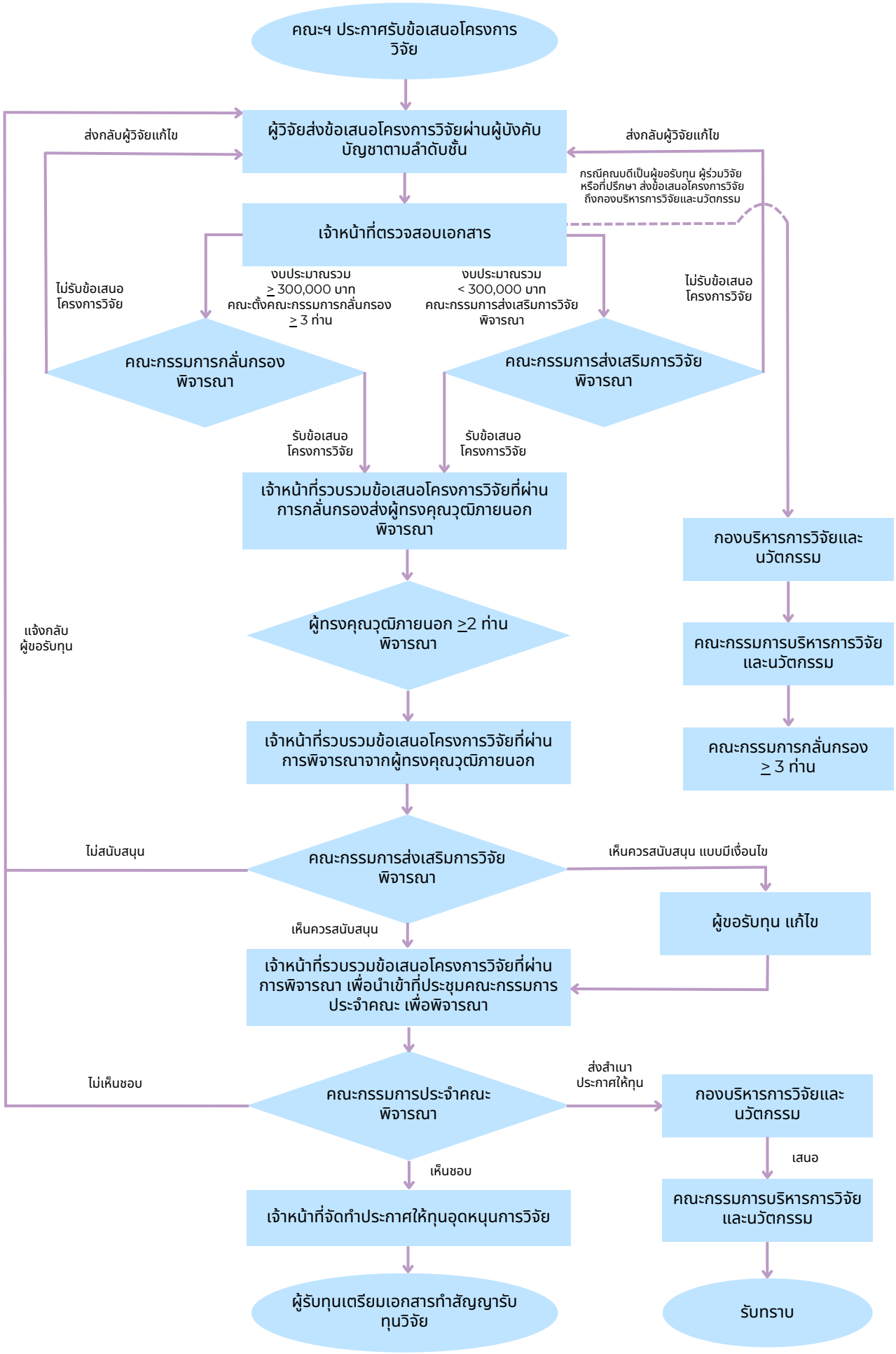ขั้นตอนการพิจารณาจัดสรรทุนอุดหนุนการวิจัย งบประมาณเงินรายได้ส่วนงาน คณะสาธารณสุขศาสตร์ มหาวิทยาลัยบูรพา