ขั้นตอนการติดตามโครงการวิจัยทุนอุดหนุนการวิจัยเงินรายได้ส่วนงาน คณะสาธารณสุขศาสตร์ มหาวิทยาลัยบูรพา

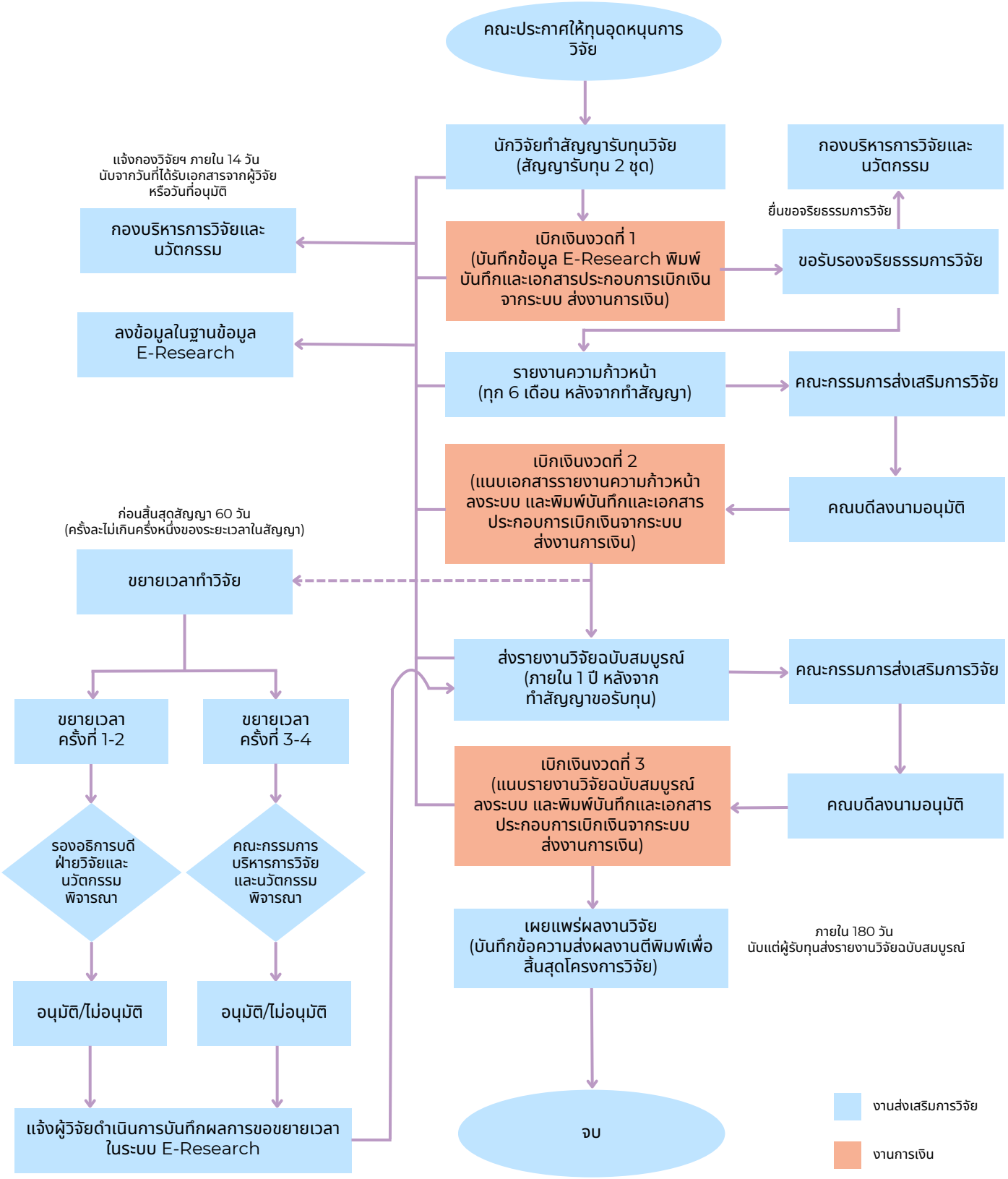

เป็นไปตามประกาศมหาวิทยาลัยบูรพา ที่ 0727/2566
เรื่อง หลักเกณฑ์และแนวปฏิบัติในการบริหารจัดการงานวิจัยและนวัตกรรม
ลงวันที่ 12 กรกฎาคม พ.ศ. 2566